

“Seamos valientes y creativos como José de Nazaret”

Cuenta Pública Informe de la Gestión 2020

Escuela San José Obrero.
Peñalolén.

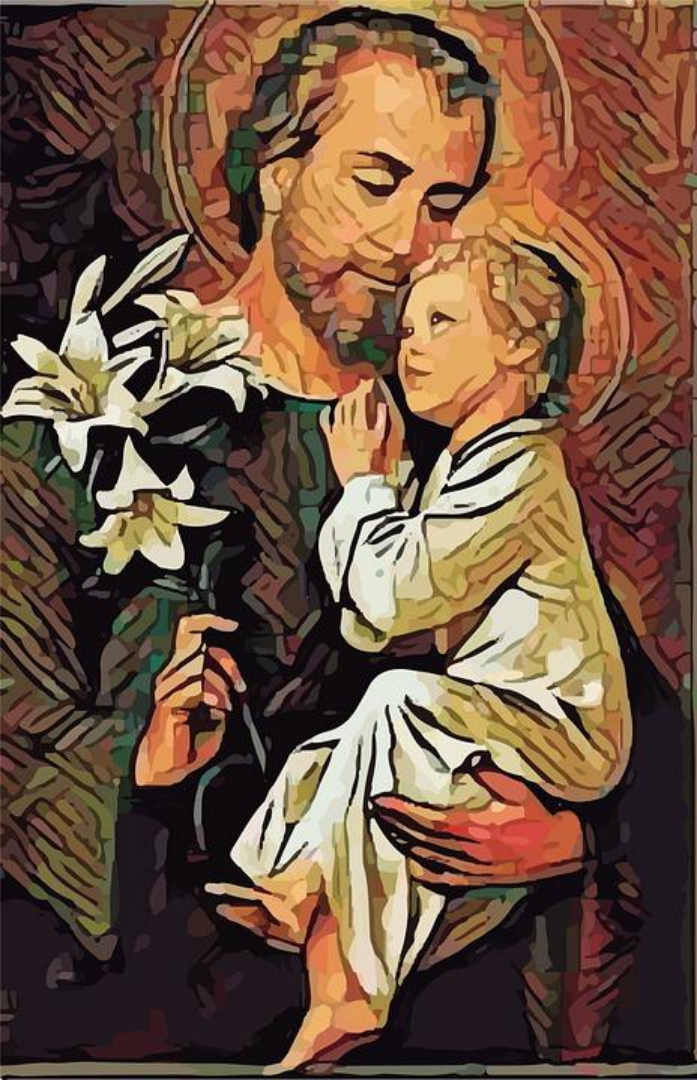



Oración en el año de San José de Nazaret



AÑO DE SAN JOSÉ



Todos pueden encontrar en San José _ el hombre que pasa desapercibido, el hombre de la presencia diaria, discreta y oculta_ un intercesor, un apoyo y un guía en tiempos de dificultad.

Papa Francisco

Equipo de Espiritualidad SJO



*Valientes y
creativos como
José de Nazaret*

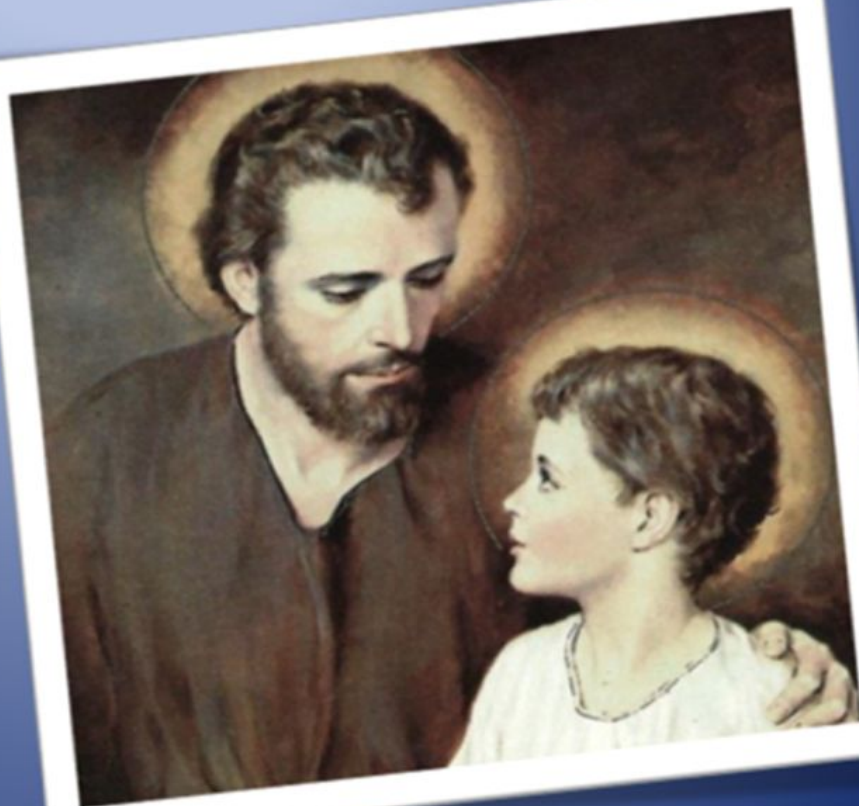



Semana Santa

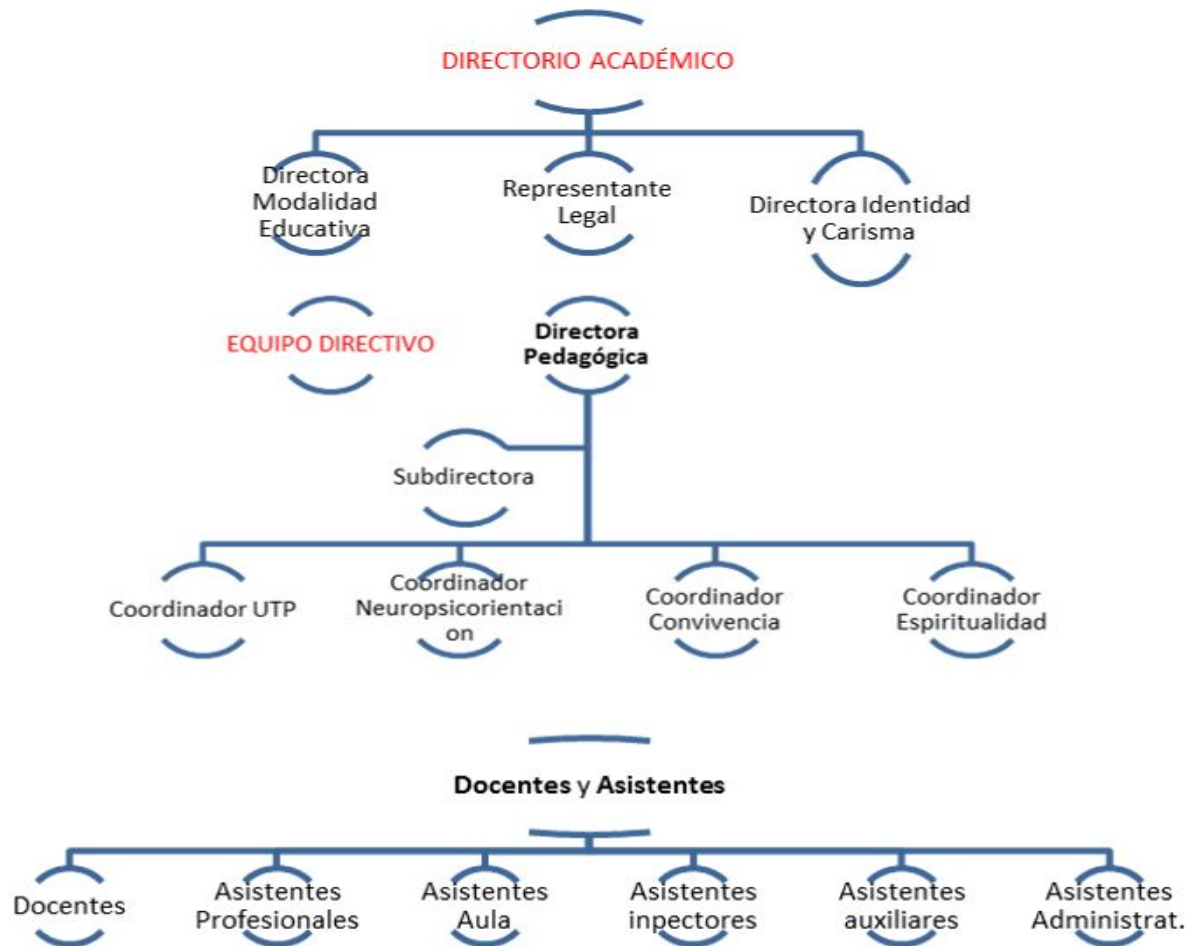

Organigrama Institucional



Equipo de
trabajo 2020



Misión
y
Visión



SANTA BONIFACIA RODRÍGUEZ

Nuestros sueños



Visión

Formar seres humanos sabios, libres y felices, cuidadores de la vida, que descubren a Dios en el hacer cotidiano, desde la espiritualidad del trabajo, y que gestionando sus mejores pensamientos, emociones, procederes y valores, se acrecienten a si mismos/as, de igual manera que a los demás, fortaleciendo, preservando y potenciando una Cultura del Encuentro, que nos transforme en una sociedad más llena de Gracia y Sabiduría.

Misión

Educar, potenciando el crecimiento de cada uno/a de los/las integrantes de la comunidad educativa, como parte de un todo, a través de un aprendizaje integrativo, que invita a crecer en Edad, Gracia y Sabiduría, teniendo como modelo, el Taller de Nazaret.



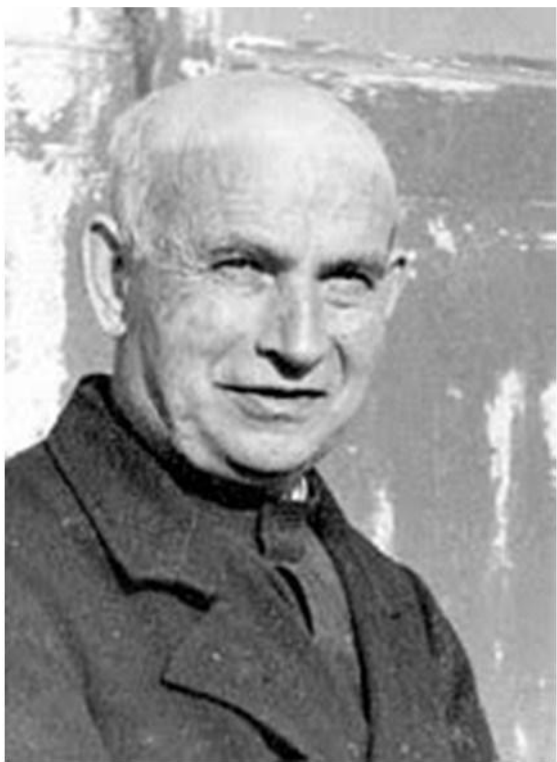

Valores y sellos



Valores Referenciales

ORACIÓN Y TRABAJO.
JUSTICIA Y COMPARTIR.
SENCILLEZ Y HUMILDAD.
GRATITUD Y GRATUIDAD.



Sellos



1. LA PROMOCIÓN
2. LA PRESERVACIÓN
3. LA CONVIVENCIA ACTIVA
4. LA ESPIRITUALIDAD DE NAZARET
5. LA MIRADA CONÁTICA DE GÉNERO
6. LA ECONOMÍA DE LO SUFICIENTE, CONSUMO RESPONSABLE Y CUIDADO DE LA CREACIÓN
7. LA NEUROPSICOEDUCACIÓN.

Gestión Dirección y Subdirección



DATOS GENERALES 2020

Jornada de trabajo: Sin JEC: Nivel de Trans. 1 y 2 (1 curso por nivel).
1° y 2° básico (1 curso por nivel).

Con JEC: 3° (1 curso por nivel) de 4° a 8° básico, 2 cursos por nivel.

Relación Matrícula / Vacantes: 87,16% (**516/592**).

Categoría de desempeño: Medio bajo

Clasificación SEP: Emergente

Proyectos de Mejoramiento Educativo Adjudicados (PME fondos SEP): Desde el 2008.
Resultados SIMCE 2019: No hay registro de resultados (debido al estallido social se hizo de forma voluntaria pero sin clasificación de resultados)



Principales acciones:

- ✓ Reorientación de toda la gestión de la escuela a nivel remoto desde el GSuite: Classroom y conexión Meet, desde el 27 de abril.
 - ✓ Capacitación docente en relación al sistema digital remoto.
 - ✓ Reorientación de fondos SEP, para compra de 100 router, para familias de estudiantes.
 - ✓ Préstamos de 60 netbook a las familias.
 - ✓ Préstamos de notebook a los docentes, para el trabajo remoto desde el hogar.
- 



David Ossandón



ANGELICA PEREZ



Gabriel González



Ximena J.



PC 05 SEGUNDO ...



Lili Rueda



ELENA MANQUEMILL...



Francisco

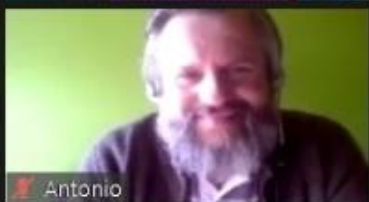

Antonio



Teresa Rodríguez ...



Mabel Urrutia



Ingrid



Margarita Estévez



ROBERTO Ampuero



Juan Pablo Heredia



Ximena Pérez



Paulo Galleguillos



Agustina León Huerta



Pamela CSF

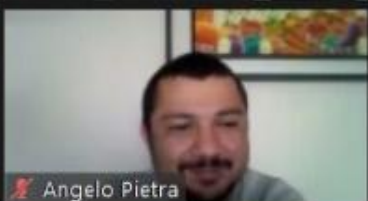

Angelo Pietra



Victor Bustamante



Stephanie Silva



Soledad Luckeheid



Espiritualidad SJO

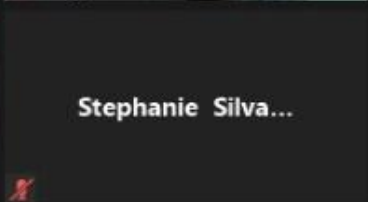

Stephanie Silva...

- ✓ Apertura en fase 4, para apoyo pedagógico dirigido a aquellos estudiantes que no se pudieron conectar.
- ✓ Campañas solidarias: canastas familiares junto al centro de padres y dinero en efectivo en la campaña **“Compartiendo el pan y la vida, como Jesús, María y José en Nazaret”**; campaña **“Compartiendo el aguinaldo”** (fondos de los y las trabajadoras y amigos de la escuela).
- ✓ Redireccionamiento de canastas JUNAEB no retiradas.
- ✓ Sistema comunicacional PAPINOTAS y página web.



Espiritualidad

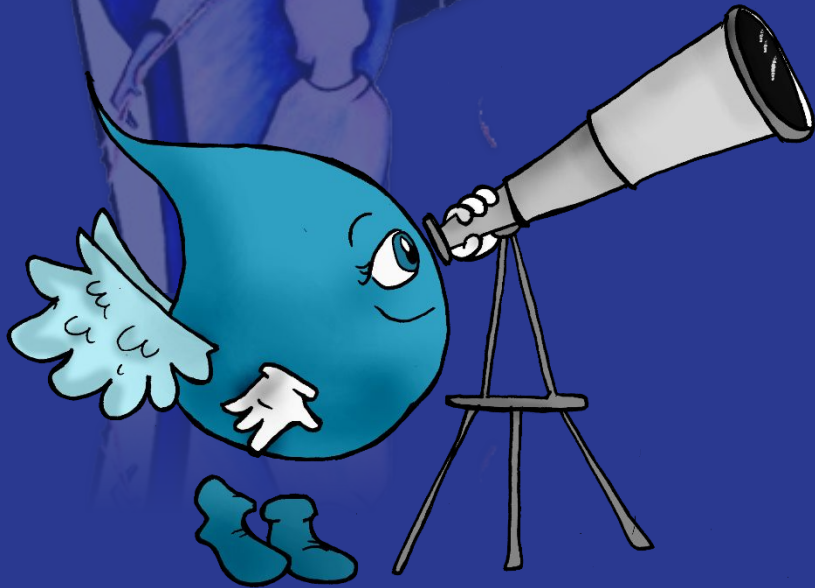

Principales acciones:

- ✓ Toda la gestión se realizó de manera virtual.
- ✓ Proceso de inducción a través de PACI, para todos los trabajadores relacionados con el carisma de la Congregación Siervas de San José.
- ✓ Realización de Jornadas con Estudiantes de Segundo Ciclo: “Jesús niño, adolescente que se debe enfrentar a distintas dificultades en la vida”.
- ✓ Encuentro de espiritualidad con trabajadores: retiros, celebraciones religiosas, formación josefina en las figura de Santa Bonifacia y Padre Butiñá.



Concurso de dibujo

BONIFACIA EN CIEN COLORES

Con motivo del aniversario de la pascua de Santa Bonifacia Rodríguez, te invitamos a participar enviando una ilustración que represente alguna escena de la vida de Bonifacia o una imaginada por ti.

Técnica de dibujo: Libre. (¡pero a color!)

Enviar a: espiritualidad@escuelasanjoseobrero.cl

Plazo: Viernes 23 de Octubre

Habrá premios en tres categorías:
PRIMER CICLO - SEGUNDO CICLO - ADULTOS/AS JOSEFINOS/AS

¡PINTA A BONIFACIA CON TODA TU CREATIVIDAD!





Sábado 28
de noviembre de 2020
15.00 a 18.00 horas
Modalidad virtual

Link: **Facebook live Colegio Sagrada Familia**



X Feria de la Mujer

Mujeres cuidadoras de la vida en tiempo de pandemia

COLEGIO SAGRADA FAMILIA

RELIGIOSAS SIERVAS DE SAN JOSÉ



INVITACIÓN FERIA VIRTUAL DE LA MUJER



Espiritualidad
Escuela San José Obrero



Estimada comunidad escolar:

Les escribimos con mucha alegría para invitarles a ser parte de la Feria de la Mujer que, como cada año, se realizará durante el mes de diciembre, previo a la celebración de Navidad.

¿EN QUÉ CONSISTE?

Este año la feria de la mujer se realizará de manera virtual, en una plataforma web para difundir emprendimientos de mujeres y familias josefinas. Esta "vitrina" no tendrá un día en particular, si no que se mantendrá a lo largo del mes de diciembre. Tendrá como objetivo principal apoyarnos entre las familias de nuestra comunidad en este tiempo de pandemia.

¿QUÉ DEBO HACER SI QUIERO SER PARTE?

Cualquier miembro de la comunidad educativa que tenga un emprendimiento (sea cual sea) puede utilizar esta plataforma para difundir su trabajo, enviando un mail a espiritualidad@escuelasanjoseobrero.cl con los siguientes datos:

- Nombre del emprendimiento
- Descripción breve del emprendimiento
- Nombre completo del encargado/a
- Teléfono y/o mail de contacto
- Fotografías de referencia

*Plazo: miércoles 16 de diciembre



¿EN QUÉ ESTÁ INSPIRADA?

La Feria de la Mujer busca continuar la labor de empoderamiento de la mujer trabajadora que inició Bonifacia Rodríguez en los Talleres de Nazaret y que siguen realizando el día de hoy las Siervas de San José. Además, se relaciona con uno de los sellos de nuestra escuela: un enfoque de género que permita la promoción, liderazgo, dignificación y visibilización de la mujer.

*Aunque la Feria está enfocada en promocionar a las mujeres, todos y todas pueden participar



COLEGIO FRANCISCO XAVIER BUTIÑA

XII FERIA DE LA MUJER

"Mujeres artesanas: creativas en tiempos de crisis"

MODALIDAD VIRTUAL

<https://us02web.zoom.us/j/88999745596>

VIERNES 27 NOV 17:00 HRS

- Encuentros de espiritualidad de Padres en reuniones de apoderados con temas de contención emocional y espiritual en torno a la pandemia.
- Encuentro de espiritualidad con todos los estamentos de la comunidad.
- Encuentros semanales zonales e internacionales de la Familia Josefina.

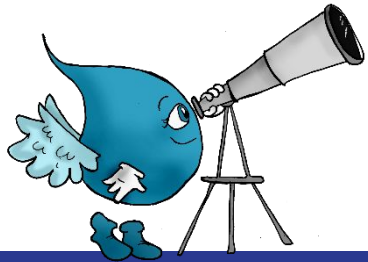

Hna. Isabel Méndez Herrero

30 de agosto

1924 - 2020



Saludos en el día de su natalicio



CAMPAÑA SOLIDARIA

"Compartiendo el pan y la vida
como Jesús, José y María en Nazaret"



HAZ TU APORTE EN ESTA CUENTA!

Nº de cuenta : 62939343

Banco BCI

Cuenta vista

Rut : 15372970-0

catabarrueto@gmail.com

Asunto: "compartiendo
el pan y la vida"

En apoyo a las familias de nuestra comunidad educativa
que están pasando dificultades en tiempos de pandemia

¡AGRADECEMOS TODO APORTE VOLUNTARIO!

Escuela San José Obrero de Peñalolén de las Siervas de San José



CAMPAÑA SOLIDARIA "Compartiendo el aguinaldo"

Te invitamos a solidarizar con las familias
josefinas de nuestra comunidad escolar
en este mes de septiembre

Haz tu aporte entre el
**14 y 20 de
septiembre**

EN LA
CUENTA:

Cuenta cte. Banco de Chile
237-00528-10
Rut: 12037083-9
Cecilia Pérez Flores
Mail: cecibeatriz@gmail.com
Asunto: campaña aguinaldo



¡Seamos agradecidos con lo que hemos recibido
y gratuitos para compartirlo con quienes más lo necesitan!





LOS EQUIPOS DE ESPIRITUALIDAD Y LAS SIERVAS DE SAN JOSÉ TE INVITAN

A PARTICIPAR DE LA EUCARISTÍA
PARA CELEBRAR LA VIDA DE SANTA BONIFACIA

VIERNES 05/06 - 11:00HRS



Misa Aniversario canonización
Santa Bonifacia Rodríguez



viernes 23 de octubre a
las 11:00 hrs

<https://zoom.us/j/96692493000link>

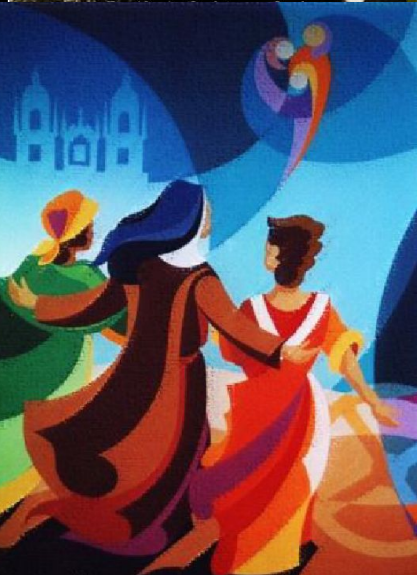

ORACIÓN COMUNITARIA

Celebremos junt@s a
SANTA BONIFACIA RODRÍGUEZ
Una mujer que sigue abriendo caminos



Escuelas Josefinas en Chile



ENCUENTRO
JOSEFINO
DE APODERADOS/AS

CAMPAÑA SOLIDARIA

"Compartiendo el pan y la vida como Jesús, José y María en Nazaret"

¡HAZ TU APOORTE EN ESTA CUENTA!

Nº de cuenta : 62939343
Banco BCI
Cuenta vista
Rut : 15372970-0
catabarrueto@gmail.com
Asunto: "compartiendo el pan y la vida"



Bienvenidos

II Encuentro Internacional de Familia Josefina.

Chile 2020



ENCUENTRO JOSEFINO DE ORACIÓN

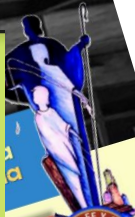

29 de

José

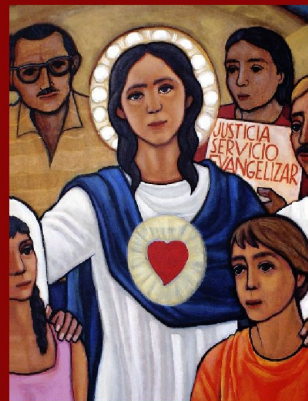

JUSTICIA
SERVICIO
EVANGELIZAR



ORACIÓN

Mes de María

Sentimiento activo:
CONFIANZA



ORACIÓN A SAN JOSÉ EN TIEMPO DE PANDEMIA

San José, cuidador de la vida,
protector de los más débiles,
Tú que te levantas
y llevas a Jesús y a María lejos del peligro,
protégenos a nosotros/as también
del vendaval en que vivimos.
¡Oh, santo de la buena muerte!
Acompaña a los que están muriendo
sin asistencia y compañía.
Que pase pronto esta pandemia
y podamos regresar junto/as a casa,
a esta casa de todos/as,
a nuestro pequeño Nazaret universal,
alegres, confiados/as y agradecido/as
pero nuevos/as, distintos/as y mejores!"

Jesús, José y María: protejan a nuestra familia

AMÉN

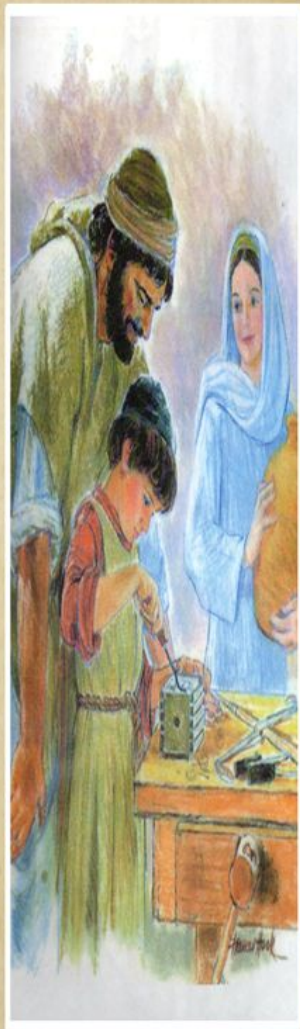





"Jesús crecía en edad, gracia y sabiduría"



Queridos/as estudiantes de 5to básico:

Los invitamos con mucha alegría a participar de su

JORNADA DE ESPIRITUALIDAD

este **VIERNES 9 DE OCTUBRE** de **11:30 A 12:30 HRS.**

Nos reuniremos por Google Meet. El link llegará a sus correos y se publicará en el classroom de Religión.

Materiales: papel, lápices de colores y muchas ganas de participar

¡Los esperamos!

Equipo de Espiritualidad SJO

Jornada de espiritualidad estudiantes

CARNET DE IDENTIDAD



Nombre: Isidora Pérez Mina

Lugar de nacimiento: Peñalolén

Año de nacimiento: 2009

Dones:

- Extrovertida
- Aprendo rápido
- Generosa, buena amiga

Sueños: Ser reconocida por el teatro

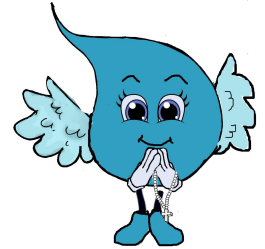

Oración ofrecimiento del trabajo

Encuentros Josefinos

Plan Pastoral

Celebraciones congregacionales

Formación Josefina:
Nazaret
Referentes carismáticos
Valores referenciales

Celebraciones católicas



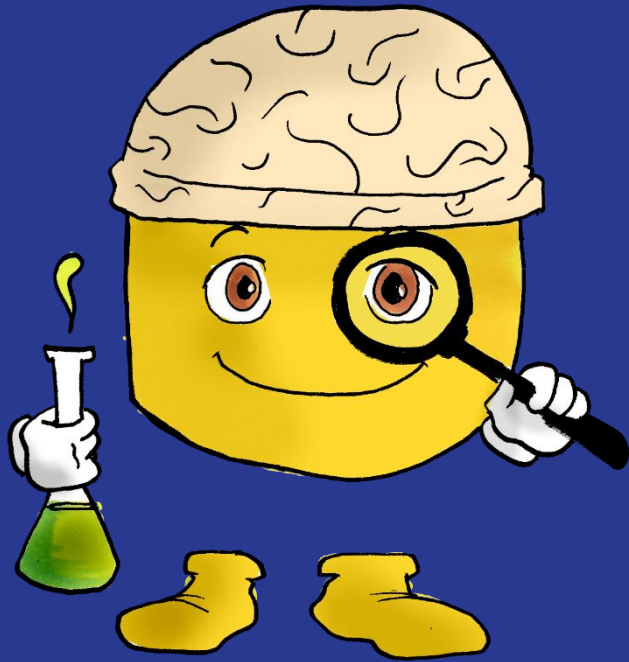

UTP



Principales acciones

- ✓ Priorización curricular en las asignaturas y carga horaria semanal en clases virtuales.
 - ✓ Puesta en marcha de clases y Aprendizaje Basado en Proyectos.
 - ✓ Se mantuvo el apoyo por parte de la educadora diferencial y Psicopedagoga.
 - ✓ Participación en la evaluación DIA, con una cobertura del 80%.
 - ✓ Evaluación de proceso centrado en los porcentajes de logros de los y las estudiantes.
 - ✓ Reuniones de tramo, para el desarrollo profesional docente.
 - ✓ Se realiza acompañamiento docente en las clases virtuales, manteniendo la figura del MECE y sus rutinas establecidas.
- 



Elizabeth Og...

S

L

K

R

K

- ✓ Articulación de Convivencia, CADE y CRA, en Josefinando Las Tardes.
- ✓ Juegos MAFE, siendo ganadores por la gran participación de la comunidad.
- ✓ Apoyo a los estudiantes con Necesidades Educativas Especiales.
- ✓ Espacio CRA y Biblioteca Digital Escolar.
- ✓ Cobertura curricular, desde los objetivos priorizados.
- ✓ 80% de logro en las evaluaciones establecidas.

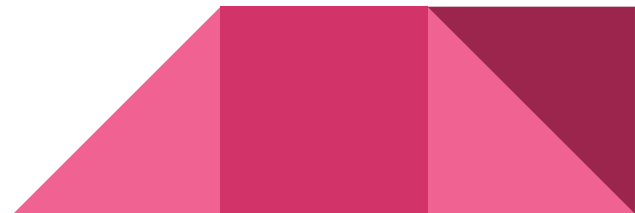

FESTIVAL VIRTUAL DE MUNDOS NARRATIVOS

Escuela San José Obrero

Sesiones CRA Con el Maestro Xinpeling
BIBLIOTECA CRA ESJJO 2020

Desde tierras muy lejanas, el Maestro Xinpeling y su Rana CRAC, llegan para traer una actividad de lectura y juego.

AGOSTO
1ª: Lunes 24 16:30 hrs.
2ª: Lunes 24 17:30 hrs.
3ª: Miérc. 26 16:00 hrs.
4ª: Martes 25 16:30 hrs.
4ªB: Martes 25 17:30 hrs.

VIERNES 28 DE AGOSTO
EMISIÓN VÍA YOUTUBE

Un espacio para compartir lecturas con los estudiantes de segundo ciclo

POKÉMONS CÓMICS DISFRACES INFOGRAFÍAS Y MÁS!

OBRA CYCLO

Para 5tos y 6tos

HUELLAS

Pieza de danza audiovisual busca generar poéticas del espacio-tiempo a través de texturas, sensaciones, percepciones de la Ciudad y del Campo.

MIÉRCOLES 2 DE DICIEMBRE 19:00 HRS

Exclusivo para 8vos Básicos y Educador@s Josefinos.
El Link será enviado a los correos personales de la escuela.
Luego de la obra habrá un conversatorio con la compañía.

Sesiones CRA con el Maestro Xinpeling presentan:

"LA ÚLTIMA SESIÓN"

DICIEMBRE
Lunes 14 3ª, 4ª y 4ºB
Martes 15

Josefinando las tardes y CRANAL Magazine presentan:

LA CRASA DE LA LITERATURA DE TERROR II

Actividad para toda la comunidad (estudiantes de primer ciclo ver en familia).
Les recomendamos apagar las luces y dejarse encantar por el miedo que nos puede producir un gran relato del género de ficción más temible de todos.

Estreno: Viernes 30 Octubre 2020 21:00 hrs.

Canal 3JT

Miércoles 28 de octubre a las 19:00 hrs

Invitación actividad artística de la compañía Los Nadie.
Para niños y niñas de 7° y 8° básico.

YouTube

GPM Centro de las artes, la cultura y las personas.



Neuropsicorientación

Principales acciones:

- ✓ Se realizaron ejercicios de meditación y visualizaciones guiadas por los profesores jefes.
 - ✓ Se efectuaron talleres de Cuidado de la Salud Mental por el contexto de pandemia en reuniones de padres y apoderados.
 - ✓ En lo socioemocional se realizaron las derivaciones internas y externas.
 - ✓ Elaboración de instrumento de socioemocionalidad para ser aplicado a los estudiantes.
 - ✓ Se articuló un trabajo con UTP, para apoyar y pesquisar a niños y niñas en la virtualidad.
 - ✓ Trabajo articulado con Convivencia Escolar, para apoyar el desarrollo de los sentimientos activos.
- 

Generation PMTO
Successful parenting



SEÑOR
Fundación de Chile

Generation PMTO®

Parent Management Training Oregon Model



CUIDANDO LA SALUD MENTAL DE LAS FAMILIAS
JOSEFINAS DURANTE LA PANDEMIA DEL COVID- 19



PROGRAMA PMTO

¡Gratuito!



¿Quiénes pueden participar?
Madres/padres y
cuidadores de alumnos de
Pref Kinder a Sexto básico
del colegio

10 SESIONES GRUPALES
VIRTUALES

¿Qué es PMTO?

Es un programa que previene
problemas de conducta en niñas y
niños de 4 a 12 años. Su
objetivo es mejorar las relaciones
parentales, fortalecer la
cooperación en la crianza y
proporcionar herramientas para
la crianza.

Usted podría ser contactado
telefónicamente por el
equipo para invitarle a
participar

Martes o Miércoles
Horario de Mañana
10:30 - 12:00
Horario Vespertino
18:30 - 20:00



Peñalolén
Crece para todos
SEGURIDAD HUMANA
Comisión de Derechos y Prevención Social
Generation PMTO
Steps to successful parenting

Martic +56966828764 - dmartico@...
d de Peñalolén, Francesca Gissele...

ENCUENTRO TELEFÓNICO: TAS Y ESTRATEGIAS



San Carlos
de Maipo
fundación

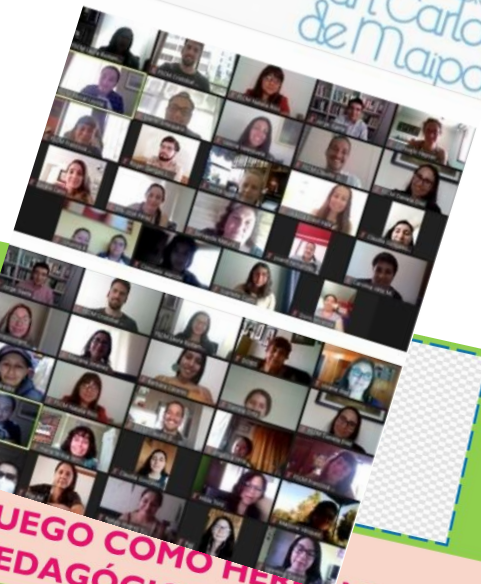

EL JUEGO COMO HERRAMIENTA PEDAGÓGICA EN EL AULA

Equipo Ampliado de Convivencia Activa



- ✓ Participación activa en proyectos de paternidad positiva, Senda Previene.
- ✓ Se crearon cápsulas para el cuidados de la salud socioemocional de la comunidad.
- ✓ La planificación de orientación se adecuó a tiempos de COVID, reorganizando tiempos de trabajo.
- ✓ Se mantuvo el trabajo estrecho con la Mesa territorial y la oficina de Protección de Derechos de Peñalolén .





MANEJO DE LA ANSIEDAD Y ESTRÉS EN EL HOGAR

Departamento de Neuropsicorientación
2020

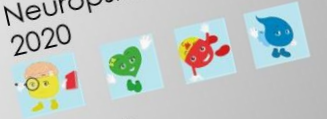

...a tod@s" ... Castro, SSI.



Modelo Neuropsicoeducativo

NEUROPSICORIENTACIÓN

SENTIMIENTOS PASIVOS TRABAJADOS A TRAVÉS DEL MAFE Y ENEATI

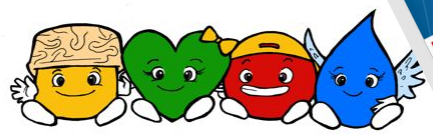

Peñalolén Te Cuida

PROGRAMA TRIPLE P

Es una metodología de apoyo educativo, basado en evidencia, que está dirigido a los padres, madres y/o cuidadores de niños, niñas y adolescentes (desde el nacimiento hasta los 16 años).

OBJETIVOS

- *Prevenir problemas de comportamiento y dificultades emocionales de los niños, niñas y adolescentes
- *Promover un desarrollo sano de las familias, a través del fortalecimiento de habilidades, conocimiento y confianza personal de sus padres, madres y/o cuidadores.

BENEFICIOS

- Mejoras en las habilidades, la confianza y al bienestar de padres y madres.
- Mejoras en familias con una amplia gama de preocupaciones acerca del comportamiento infantil.
- Disminución de la incidencia y prevalencia de maltrato infantil, lesiones y medidas de cuidado alternativo.
- Disminución de comportamientos disruptivos en niños y niñas.

Peñalolén Te Cuida
Unidad de Apoyo a la Crianza
Crecer para todos

***Investigaciones internacionales a nivel de toda una población, han demostrado que el sistema Triple P obtiene los beneficios señalados.

Peñalolén@gmail.com

ESTRES INFANTIL Y TRAUMA



Andrea Velasco Leiva

Psicóloga Infanto-Adolescente en Salud Mental Pública, Docente e Intervención del Trauma Psíquico© y en Derechos Humanos de la Fundación Infancia y Adolescencia. Formación en Abordaje de experiencias traumáticas. @gmail.com



PRESERVANDO LA SALUD MENTAL, EMOCIONAL FÍSICA Y ESPIRITUAL A TRAVÉS DEL YOGA

Depto. de Neuropsicorientación Colegios Josefinos



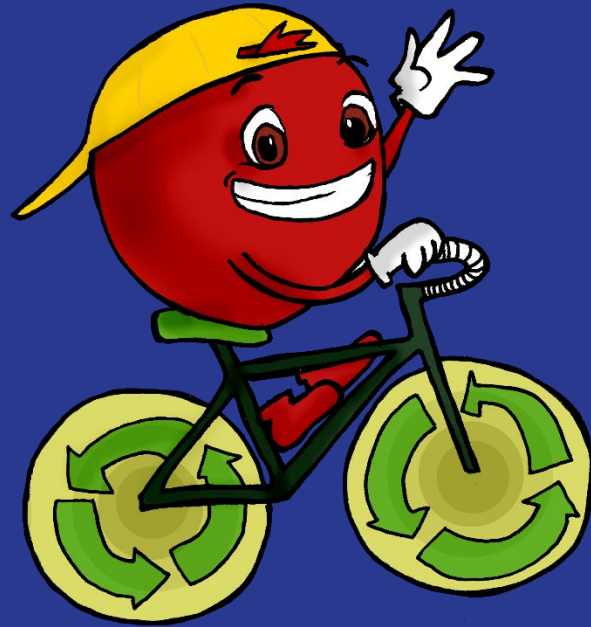

Convivencia Escolar

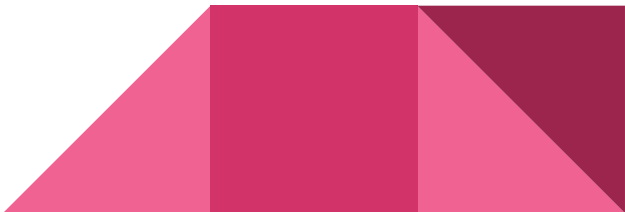

Principales acciones:

- ✓ Se trabajó el Sentido de Pertenencia y Resolución de Conflictos con alumnos
 - ✓ Se trabajó y se socializo la Disciplina Conatica
 - ✓ Creación del Equipo Ampliado de Convivencia Activa
 - ✓ Creación y participación activa en Programa Josefinando Las Tardes
 - ✓ Trabajo en los Sentimientos Activos de la comunidad Josefina
 - ✓ Socialización en los derechos de los niños y niñas, el ciberacoso y grooming
 - ✓ Seguimiento activo de búsqueda de casos que afecten a la convivencia
- 



JOSEFINANDO LAS TARDES

TEMPORADA 2

ORIENTACION

**ACOMPANAMIENTO
CLASES VIRTUALES**

ajo para ver más detalles



- ✓ Generación de entrevistas a apoderados, alumnos y profesores según casos que corresponden según Disciplina Conática
- ✓ Creación de cápsulas didácticas para actividades formativas, recreativas y temáticas
- ✓ Revisión y actualización del Reglamento de Convivencia Escolar
- ✓ Promoción de la adecuación de la disciplina conática en la virtualidad, creando cápsulas normas y protocolos de aula virtual

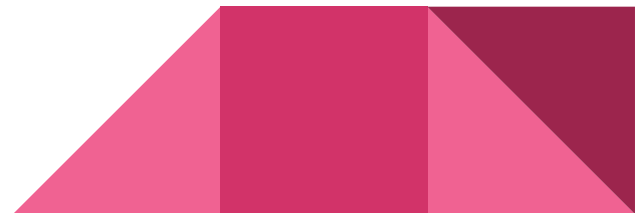



JUEGOS MAFE 2020

Grabando LIVE en Facebook

PARTICIPANTES TRAMO 3

	 Anahis Miranda QUINTO A	 Benjamin Trujillo SEXTO A	 Yarela Boldrini SEPTIMO A
	 Emanuel López QUINTO	 Nayara Aguirre SEXTO	 Alejandro Mansilla SEPTIMO
	 Ehimy Lucero QUINTO B	 Renata Diaz SEXTO A	 Constanza Miranda SEPTIMO A

JUEGOS MAFE 2020



Principales Conclusiones 2020

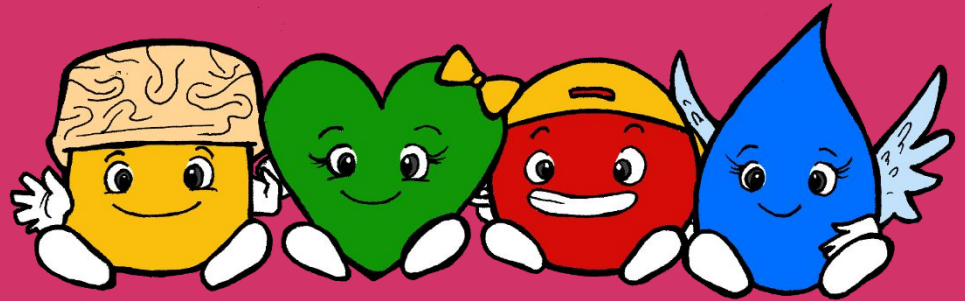

Teniendo en cuenta la crisis sanitaria:

-**Virtualización de la escuela** con alta conexión en sus variadas formas y medios tecnológicos: G Suite (Classroom, Meet), correos institucionales para estudiantes, mensajería PAPINOTAS, página web activa, canal de YouTube, Facebook.

-**Adaptación de las clases a modo virtual:** 477 conectados a clases remotas, 24 estudiantes con retiro de material en papel, 12 optaron por evaluación presencial y 6 no conectados.

-**Mantención de las redes de apoyo comunales y privadas:** Red de la Infancia de Peñalolén, Centro Vida Acción, Universidades INACAP y de Chile. Participación de familias josefinas.

-**Cobertura curricular:** 100% de curriculum priorizado nivel uno, enseñado y evaluado.

- **Entrega** de 100 Router y 60 Netbook a la comunidad, a la fecha existen 28 router y 7 netbook sin devolver.

- **Atención permanente a la comunidad:** turnos éticos en forma permanente, a excepción del momento más complejo al inicio de la pandemia: entrega de cajas JUNAEB, campañas de cajas de alimentos en conjunto con centro de padres a los no beneficiarios JUNAEB, campaña de aguinaldo, etc.
- Mantención de actividades no curriculares transversales con estudiantes, apoderados y comunidad de educadores josefinos que **propiciaron una constante comunicación y contención emocional desde las actividades** : Espacio CRA, programa Josefinando las Tardes, clases individuales de Orquesta, ensayos generales y concierto on line de finalización del año, actividades litúrgicas.
- **Fortalecimiento de las redes internas e instancias de reflexión de la comunidad escolar:** reuniones de tramo e instancias de convivencia escolar
- **Invitación** a una mayor integración y participación a los apoderados en el espacio digital



Gestión Financiera



2020													
INGRESOS	ENERO	FEBRERO	MARZO	ABRIL	MAYO	JUNIO	JULIO	AGOSTO	SEPTIEMBRE	OCTUBRE	NOVIEMBRE	DI CIEMBRE	
Subvención Mantenimiento	\$ 5.791.733	\$ -	\$ -										
Aguinaldo									\$ 4.116.827				
Bono Escolar			\$ 1.075.173			\$ 925.221							
Bono Especial	\$ 10.543.682												
Bono Vacaciones	\$ 7.129.180												
TOTAL BONOS Y AGUINALDOS	\$ 23.464.595	\$ -	\$ 1.075.173	\$ -	\$ -	\$ 925.221	\$ -	\$ -	\$ 4.116.827	\$ -	\$ -	\$ -	\$ 29.581.816
Subvención Base	\$ 36.156.158	\$ 36.156.258	\$ 36.156.258	\$ 33.976.334	\$ 33.976.334	\$ 33.976.334	\$ 33.976.334	\$ 33.976.334	\$ 33.976.334	\$ 33.976.334	\$ 33.976.334	\$ 33.976.334	
Gratuidad	\$ 5.736.767	\$ 5.736.767	\$ 5.736.767	\$ 5.409.194	\$ 5.409.194	\$ 5.409.194	\$ 5.409.194	\$ 5.409.194	\$ 5.409.194	\$ 5.409.194	\$ 5.409.194	\$ 5.409.194	
Ley 19410	\$ 1.108.721	\$ 1.108.721	\$ 1.108.721	\$ 1.045.362	\$ 1.045.362	\$ 1.045.362	\$ 1.045.362	\$ 1.045.362	\$ 1.045.362	\$ 1.045.362	\$ 1.045.362	\$ 1.045.362	
Ley 19464	\$ 342.932	\$ 342.932	\$ 342.932	\$ 323.348	\$ 323.348	\$ 323.348	\$ 323.348	\$ 323.348	\$ 323.348	\$ 323.348	\$ 323.348	\$ 323.348	
Multas	\$ -	\$ -	\$ 2.551.071	\$ -	\$ -	\$ 2.590.440	\$ -	\$ -	\$ -				\$ 5.141.511
TOTAL INGRESOS SUBVENCIÓN	\$ 43.344.578	\$ 43.344.678	\$ 40.793.607	\$ 40.754.238	\$ 40.754.238	\$ 38.163.798	\$ 40.754.238	\$ 40.754.238	\$ 40.754.238	\$ 40.754.238	\$ 40.754.238	\$ 40.754.238	\$ 491.680.565
SEP Prioritario	\$ 17.329.426	\$ 16.151.324	\$ 16.151.324	\$ 14.715.736	\$ 14.715.736	\$ 13.280.148	\$ 14.715.736	\$ 14.715.736	\$ 14.715.736	\$ 14.715.736	\$ 14.715.736	\$ 14.715.736	
SEP Preferente	\$ 3.886.442	\$ 3.625.094	\$ 3.625.094	\$ 3.831.928	\$ 3.831.928	\$ 4.038.762	\$ 3.831.928	\$ 3.831.928	\$ 3.831.928	\$ 3.831.928	\$ 3.831.928	\$ 3.831.928	
TOTAL INGRESOS SEP	\$ 21.215.868	\$ 19.776.418	\$ 19.776.418	\$ 18.547.664	\$ 18.547.664	\$ 17.318.910	\$ 18.547.664	\$ 18.547.664	\$ 18.547.664	\$ 18.547.664	\$ 18.547.664	\$ 18.547.664	\$ 226.468.926
Subvención Pro-Retención	\$ -	\$ -	\$ -	\$ -	\$ -	\$ 1.052.300	\$ -	\$ -	\$ -	\$ -	\$ -	\$ -	
TOTAL INGRESOS PRO-RETENCIÓN	\$ -	\$ -	\$ -	\$ -	\$ -	\$ 1.052.300	\$ -	\$ -	\$ -	\$ -	\$ -	\$ -	\$ 1.052.300
TOTAL INGRESOS	\$ 88.025.041	\$ 63.121.096	\$ 61.645.198	\$ 59.301.902	\$ 59.301.902	\$ 57.460.229	\$ 59.301.902	\$ 59.301.902	\$ 63.418.729	\$ 59.301.902	\$ 59.301.902	\$ 59.301.902	\$ 748.783.607

	2020		
	MENSUAL	%	ANUAL
REMUNERACIONES	\$ 46.786.580	75%	\$ 561.438.960
OPERACIONES	\$ 1.720.716	3%	\$ 20.648.592
Servicios Básicos	\$ 569.168	1%	\$ 6.830.016
Servicios Generales	\$ 194.931	0%	\$ 2.339.172
Construcción y Mantenición	\$ 956.617	2%	\$ 11.479.404
			\$ -
AQUISICIONES	\$ 10.487.630	17%	\$ 125.851.560
Asesoría Técnica	\$ 5.327.150	9%	\$ 63.925.800
Recursos de Aprendizaje	\$ 2.100.000	3%	\$ 25.200.000
Equipamiento de Apoyo Pedagógico	\$ 677.980	1%	\$ 8.135.760
Bienestar alumnos	\$ 2.382.500	4%	\$ 28.590.000
Bienes muebles e inmuebles	\$ -	0%	\$ -
			\$ -
ARRIENDO	\$ 3.000.000	5%	\$ 36.000.000
TOTAL	\$ 61.994.926		\$ 743.939.112

Muchas gracias por su participación.

